大阪港 地下鉄中央線 徒歩１分

価格 720万円 月々 応相談 万円

Ⓐ 中古マンション

【校区】 築港小 ◆ 築港中

天保山第三コーポ

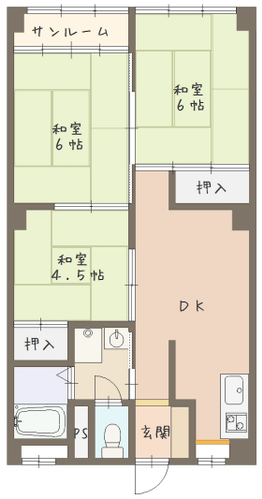

大阪万博開催地近く、これから需要の高まるエリア

駅歩1分！快適駅前生活♪ 南向きの明るい室内★

小型犬や猫などの、ペットと暮らせるマンション♪

◎自己居住用だけでなく、収益物件としても価値がございます★

●港区築港2丁目●専有/54.25㎡●管理費等/19,000円●築年月/年S45年7月●媒介

玉造 JR大阪環状線 徒歩6分

価格 2,680万円 住宅ローンお支払い例 月々 7.1万円

Ⓑ マンション

【校区】 北中道小 ◆ 玉津中

シーズ森ノ宮南

◆～当物件のポイント～◆
- ■JR大阪環状線【玉造】駅徒歩6分です♪
- ■南向きバルコニーで日当たり良好です♪
- ■人気のカウンターキッチンです♪
- ■各居室に収納ございます♪
- ■買物施設等、周辺環境充実してます♪
- ■室内大変キレイに使用されてます♪

スーパーまで徒歩1分！生活便利♪

●東成区中道3丁目●専有/56.43㎡●管理費等/20,460円●築年月//H8年9月●媒介

遺言・相続・債務整理・後見
無料個別相談会実施中

アベイルは親切、丁寧にアドバイス！

不安や悩みを解決できます！

お金の問題は専門家におまかせ！

個別相談のため事前にご予約をお願いします。

“あなたの心に寄りそいます”アベイルなら無料で何度でもご相談いただけます。

不動産の相続	預貯金の相続	相続放棄	任意後見契約	空き家対策
相続した不動産の名義変更など	預貯金や有価証券の名義変更など	借金を相続したくないなどの理由で	認知症になる前の対策を公正証書に	売買・収益など専門家による提案

アベイルならスピーディーで親切丁寧な対応をお約束します。ぜひご相談ください。

相談は何度でも無料！ 出張相談対応可能！ 連携している税理士・不動産会社もあり！ 事前予約で休日や夜間の対応可能！ 相続相談実績多数！

アベイル司法書士事務所 0120-015-117（おーイコーイイナ）

E-mail:Info@avail-osaka.jp https//www.avail-osaka.jp アベイル司法書士 検索

[司法書士]鄭 登志夫 大阪司法書士会所属 登録番号3895号 簡裁代理権認定番号1012074号

今のお家賃と変わらないお支払いで、住まいも暮らしもランクアップ！ 住宅ローンのご相談もお気軽にお申し付けください♪

森ノ宮 JR大阪環状線 徒歩10分

価格 2,750万円 住宅ローンお支払い例 月々 7.3万円

Ⓒ マンション

【校区】 中本小 ◆ 本庄中

メゾンドール緑橋

★リフォーム済★

～リフォーム内容～
- ◆システムキッチン新調（食洗機・浄水器付）
- ◆ユニットバス新調 ◆洗面化粧台新調
- ◆全室クロス・フローリング張替◆建具新調
- ◆トイレ新調◆下駄箱新調
- ◆CF張替（トイレ・洗面所）◆洗濯パン新調
- ◆ハウスクリーニング 等

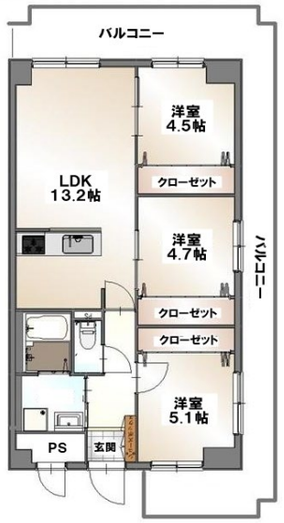

近隣に買物施設も充実★生活便利な立地です♪

採光・通風良好！南西角部屋♪

●東成区中本4丁目●専有/66㎡●管理費等/18,150円●築年月/S58年11月●媒介

森ノ宮 JR大阪環状線 徒歩7分

価格 3,380万円 住宅ローンお支払い例 月々 8.9万円

Ⓓ マンション

【校区】 北中道小 ◆ 玉津中

サンヴェール森ノ宮

★リフォーム済★

クロス全室、フローリング全室張替
システムキッチン、ユニットバス、ウォシュレット付トイレ、洗面化粧台、防水パン、その他交換

採光通風良好★南西角部屋

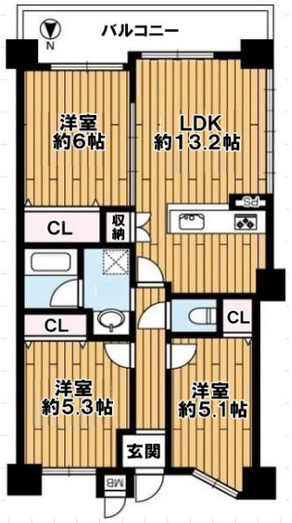

徒歩圏内にスーパーやコンビニが有り生活便利♪

●東成区中道2丁目●専有/63.82㎡●管理費等/14,030円●築年月/H8年2月●媒介

鶴橋 JR大阪環状線 徒歩６分

価格 2,300万円 住宅ローンお支払い例 月々約 6.1万円

Ⓔ 中古マンション

【校区】 北鶴橋小 ◆ 桃谷中

ネオコーポ鶴橋

2018年にフルリフォーム済★ノースモーキングで綺麗にお使いです♪

採光通風良好★東南角部屋

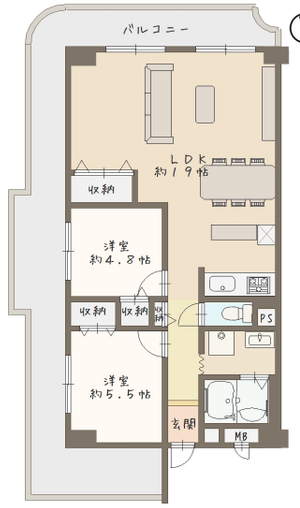

近隣に買物施設が充実★生活便利な立地

●生野区鶴橋3丁目●専有/63.8㎡●管理費等/14,190円●築年月/年S54年7月●媒介

※住宅ローンのお支払い例は 頭金0円・ボーナス払い無し・金利0.65%・借入期間３５年の場合の返済額です。

（社）大阪府宅地建物取引業協会正会員（社）全国宅地建物取引業保証協会正会員 大阪府知事（4）第52574号

アイジャパンホーム株式会社

〒537-0025 大阪市東成区中道3-15-31 TEL:06-6977-6900（代）

0120-675-569
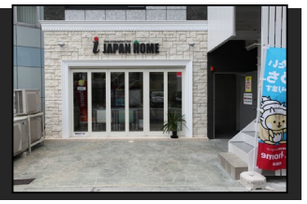
直通携帯 080-2510-2609 担当 服部（ハットリ）まで